

借 用 件 登 记
描 图
校 描
旧 底 图 总 号
登 字
日 期

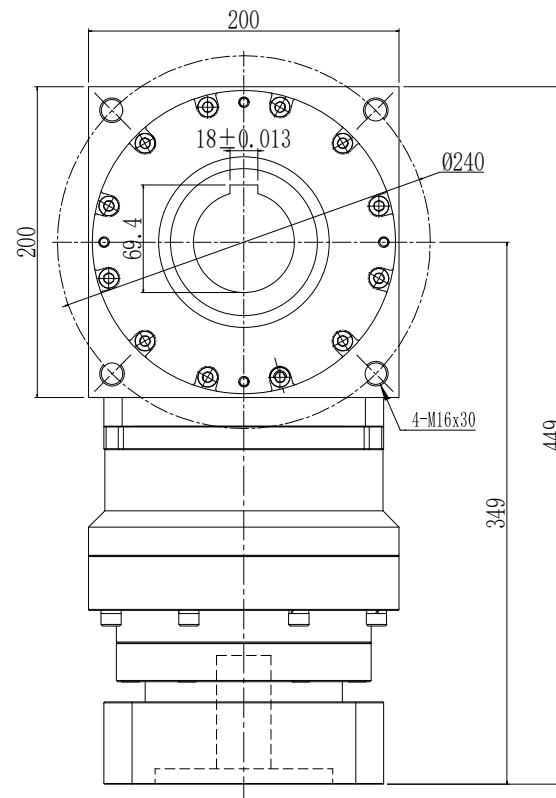
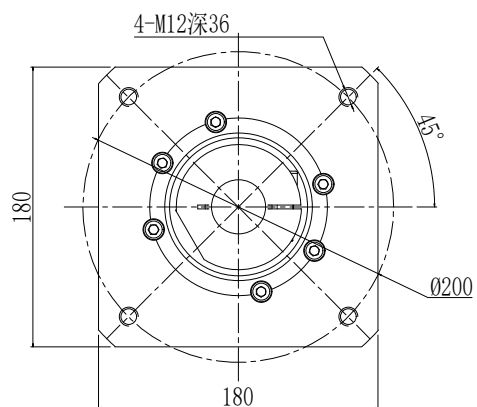
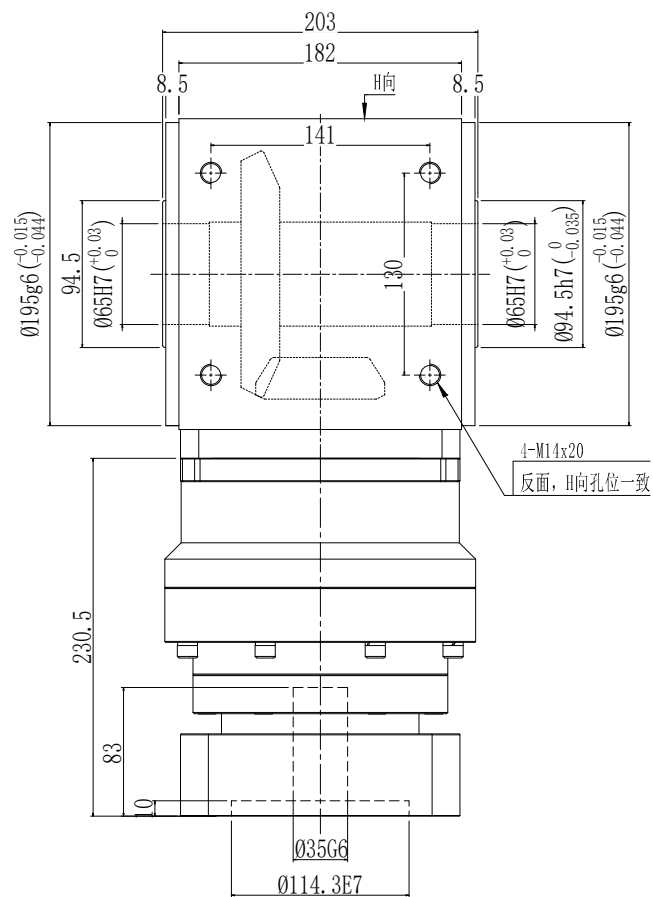

性能参数:

減速比: 1:30-100

额定输出力矩: 800-1500 N.m

最大加速力矩：1.5倍额定扭矩

额定输入转速: 3000 rpm

容许径向力: 24000 N

容许轴向力: 24000 N

回程間隙: ≤ 12 arcmin

使用寿命: >20000 h

使用温度: $-10^{\circ}\text{C} \sim 80^{\circ}\text{C}$

客户签字 Customer's Signature	公司名称 Company name	 锋桦 鋒樺傳動科技(江苏)有限公司 鋒樺傳動設備(上海)有限公司 台灣 鋒樺 科技 有限 公司
	图名 Drawing name	行星减速机Planetary gearbox: AAW200AS-L2-CR
设计 Design: 刘建勇	服务热线 Service hotline	400-8040-668 / QQ:4008040668
复核 Recheck:	网址/邮箱Website/email	www.fht.tw / www.3fgearmotor.com fht@fht.tw / sales@3fgearmotor.com
日期 Date: 2024/12/17	電話/传真Tel./Fax	021-39948832 /021-39948836